

Пациент **Доронин С В**  
 Дата рождения **"00.00.1956" (60)**  
**Мужской**

**ЭКГ в покое**  
 Номер ИБ **кардио**

[уд/мин]  
**69**

Страница 1-1

*Оле*

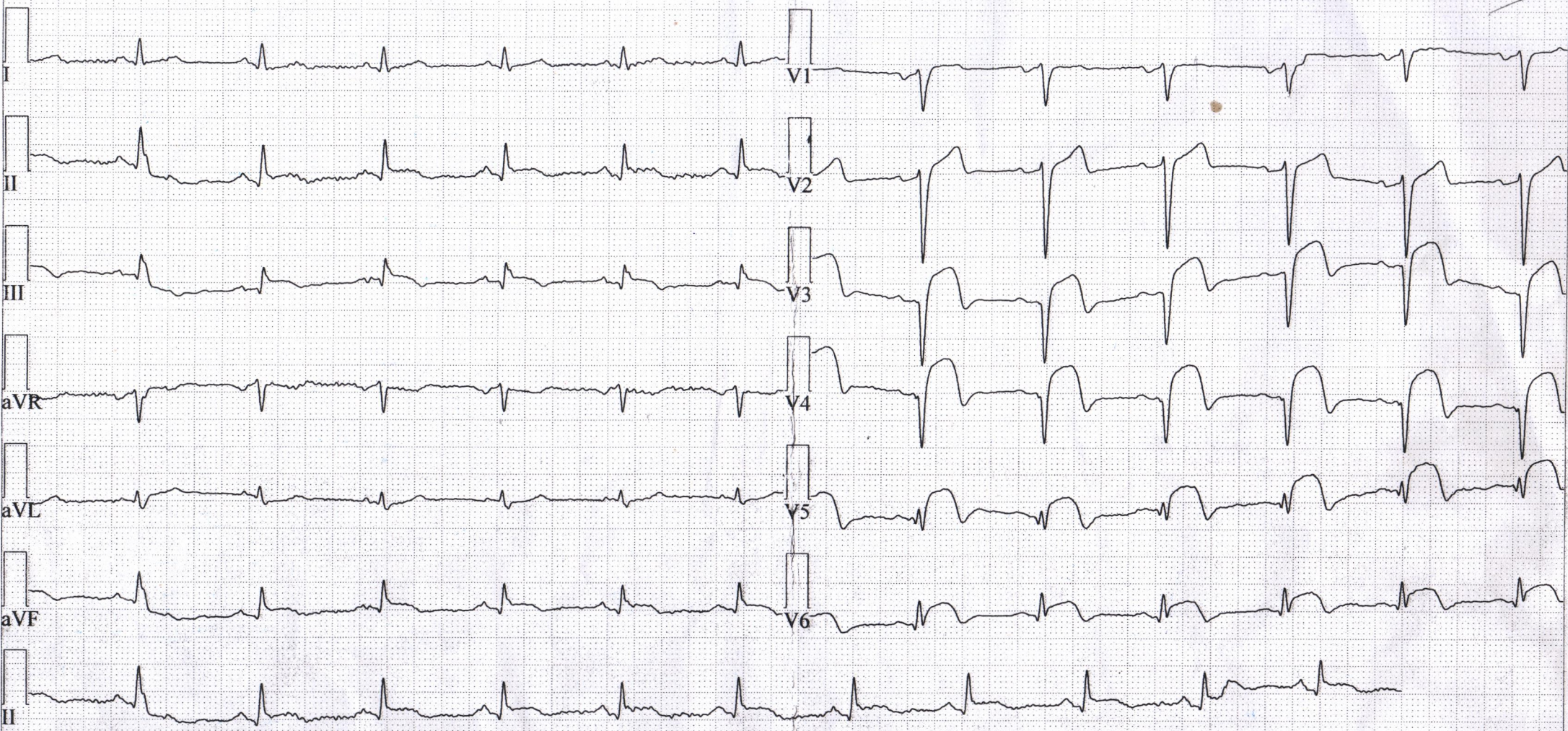

ЧСС **69** уд/мин  
 RRмин **0.838с (71у/м)**  
 RRмакс **0.888с (67у/м)**  
 deltaRR **0.056** с  
 alphaQRS **80** °  
 alphaT **121** °  
 alphaP **63** °

P **0.118** с  
 PQ **0.176** с  
 QRS **0.102** с  
 QT **0.422** с  
 QTc **0.370** с

**Интерпретация (программа)**  
 P во II отведении  $\geq 2,5$  мм  
 [P pulmonale]  
 Низкий вольтаж R в грудных отведениях  
 Зубец Q (ширина 0.030 с и более) в  
 Зубец QS в  
 Элевация сегмента ST более 2.00 мм в

:III  
 :V3,V4  
 :V4,V5

**Заключение Врача**



Режим РУЧНОЙ  
Скорость 50 мм/с  
Чувствительность 10 мм/мВ  
Фильтр ДСТ

21.06.16

Фамилия Даровицкая

Возраст 60

Отделение ИИИ  
ИИ

Заключение

ЭКГ 3-16-04 u2.3.10.TFT

5Ф15

I II III aVR aVL aVF

V1 V2 V3 V4 V5 V6

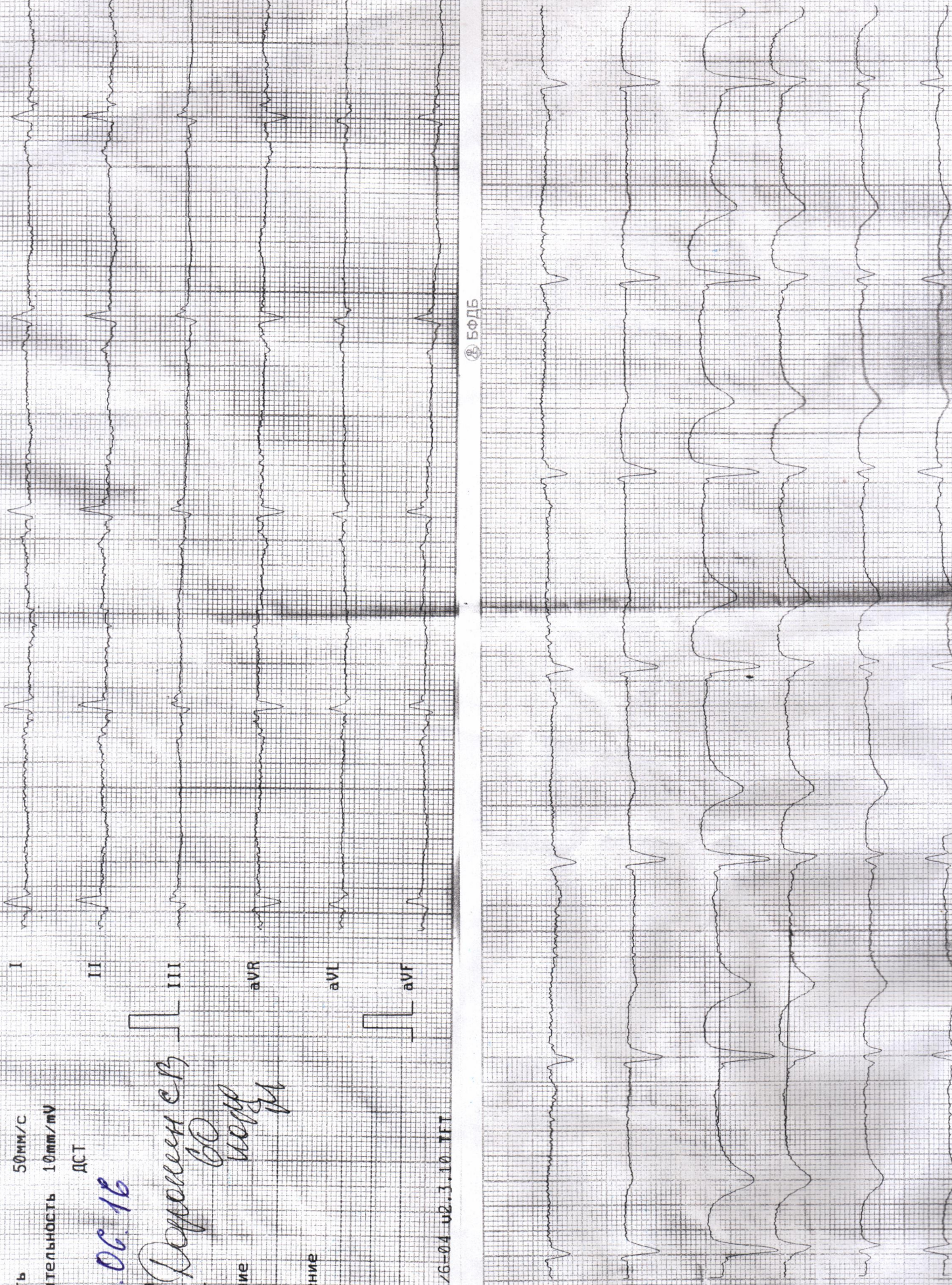



RRsr: 802 MC  
RRmax: 825 MC  
RRmin: 780 MC  
RRmax/min: 1.058  
ΔRR: 45 MC

Режим РУЧНОЙ  
Скорость 50mm/c  
Чувствительность 10mm/mV  
Фильтр ДСТ

Фамилия  
Возраст  
Отделение  
Заключение  
ЭКГ № 3/6-04 02.3.10 ТГТ

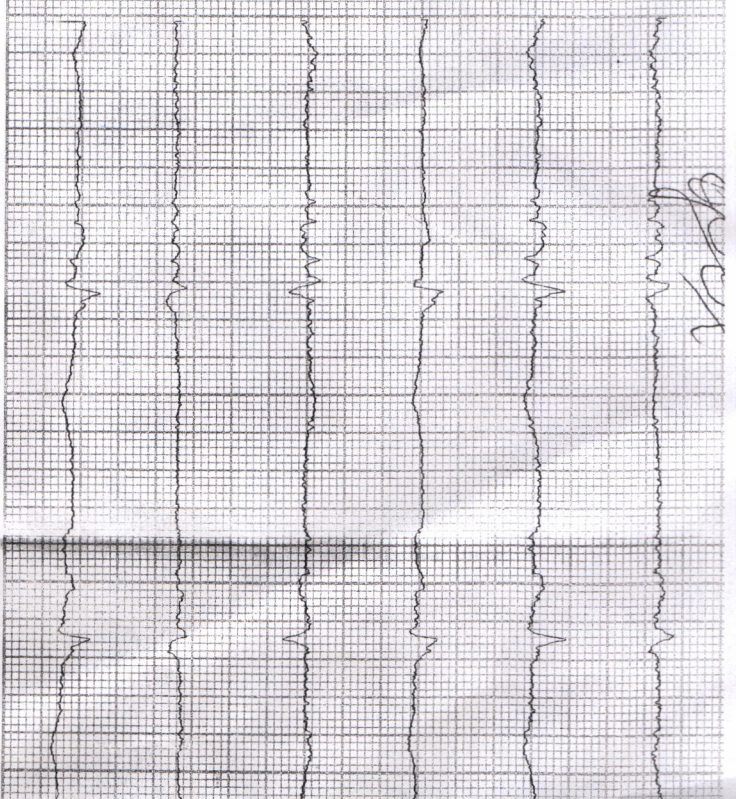
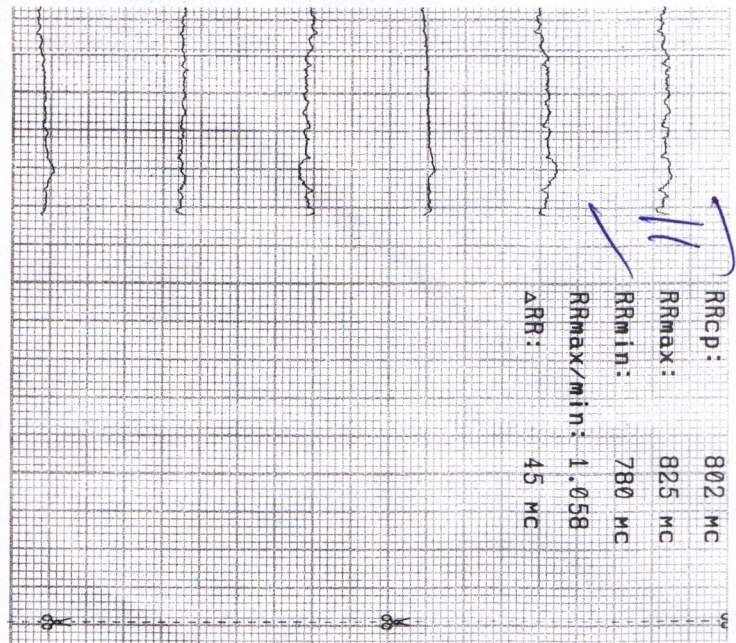

*[Handwritten signature]*



II-III

16.2016 08:39

БФДБ

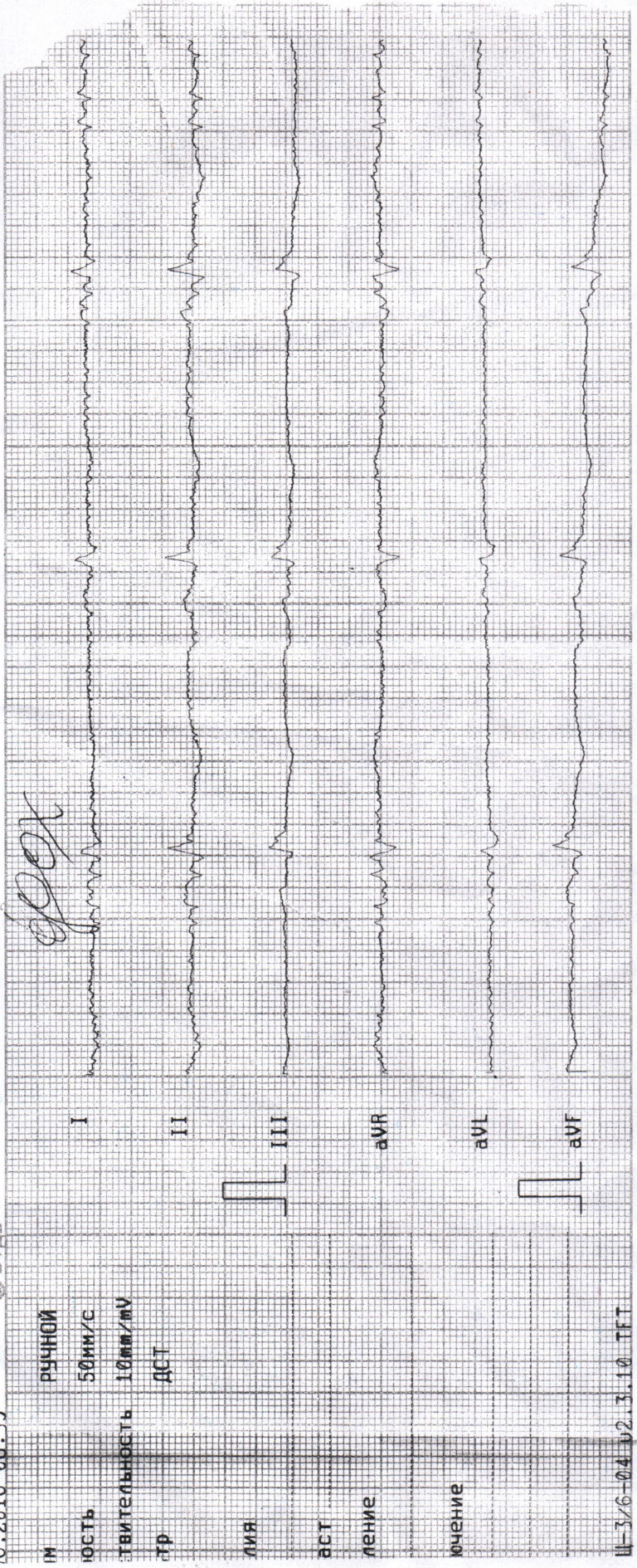



№ 818,8.10<sup>9</sup>/л  
анализ крови

КС

RESULTS

Дорошенко Сергей  
Викторович

TIME:08:19

DATE:24/06/2016  
RUN # : 404  
SEQ.# : 13  
T: 29.5 Deg C

24.09.55 ч

WBC :	10.0	10 <sup>9</sup> /л	< 4.0 - 10.0 >	MCV :	81	L fl	< 82 - 98 >
RBC :	4.45	10 <sup>12</sup> /л	< 3.70 - 5.10 >	MCH :	26.5	L pg	< 27.0 - 33.0 >
HGB :	118	g/l	< 115 - 165 >	MCHC:	328	g/l	< 320 - 380 >
HCT :	.360	l/l	< .360 - .480 >	RDW :	16.2	H %	< 12.0 - 15.0 >
PLT :	484	H 10 <sup>9</sup> /л	< 150 - 400 >	MPV :	8.9	fl	< 7.0 - 11.0 >
PCT :	.431	10 <sup>-2</sup> l/l	< .100 - .500 >	PDW :	13.2	%	< 10.0 - 18.0 >

СДЗ 3 *[signature]*

023111С 41 и 49.415 млрд. л

WBC Flags :	G1 G2			#LYM:	4.2	H 10 <sup>9</sup> /л	< 1.2 - 3.2 >
DIFF :				#MON:	0.6	10 <sup>9</sup> /л	< 0.3 - 0.8 >
%LYM:	42.2	%	< 17.0 - 48.0 >	#GRA:	5.2	10 <sup>9</sup> /л	< 1.2 - 6.8 >
%MON:	7.0	%	< 4.0 - 10.0 >				
%GRA:	50.8	%	< 43.0 - 76.0 >				

Врач КЛД  
Вахитова С.Г.